

Impôt pour la subsistance des gens de guerre Gené, Maine-et-Loire, 1640



Odile Halbert, septembre 2007, tous droits de reproduction réservés

Table des matières

Table des matières	1
Le document de 1640	1
analyse du montant de l'impôt	1
ordre tel que le document original	2
montant de l'imposition, par ordre décroissant	5
par ordre alphabétique de contribuable	8

Le document de 1640

J'ai trouvé dans les notaires d'Angers, aux Archives Départementales du Maine-et-Loire, le brouillon d'un rôle d'imposition en 1640 pour une levée exceptionnelle pour la guerre.

Il s'agit de 3 copies de brouillons, car raturées au niveau des montants, par au niveau des noms des contribuables. La discussion a dû être laborieuse avant d'obtenir le montant définitif à payer par chacun.

Voici le texte :

« Esgail de la somme de 668 livres sur les habitants de la proisse de Marans, payable entre les mains du Sr Guyrault commis à Tours...pour la subsistance des gens de guerre

Faict et arrêté le présent taux de rolle par lesdits Delaporte, Gernigon et Coué collecteurs susdits, par devant nous Laurens Chuppé notaire royal à Angers en notre tablier le mercredy 10 otobre 1640 en présence de Jaques Bellanger. » (AD49 Chuppé N^{re})

Suivent les noms des contribuables et les montants à payer. Les voici, d'abord dans l'ordre du document, puis le même tableau sera donné dans l'ordre d'imposition décroissante.

analyse du montant de l'impôt

102 feux imposés, de 0,05 livre à 38 livres, soit en moyenne 6,55 livres pour un écart-type de 8,25

C'est une somme élevée, qui est du même ordre que la taille annuelle. Ce qui signifie qu'en 1640, avec cette levée exceptionnelle pour les gens de guerre, les habitants durent payer un double impôt.

Sur ce graphique (montant de l'impôt en livres de 0 à 40 versus nombre de contribuables soit 102), on voit qu'un tiers seulement des 102 contribuables, est au dessus de la moyenne, les 2 autres tiers payant moins de la moyenne.

La disparité est donc très grande.

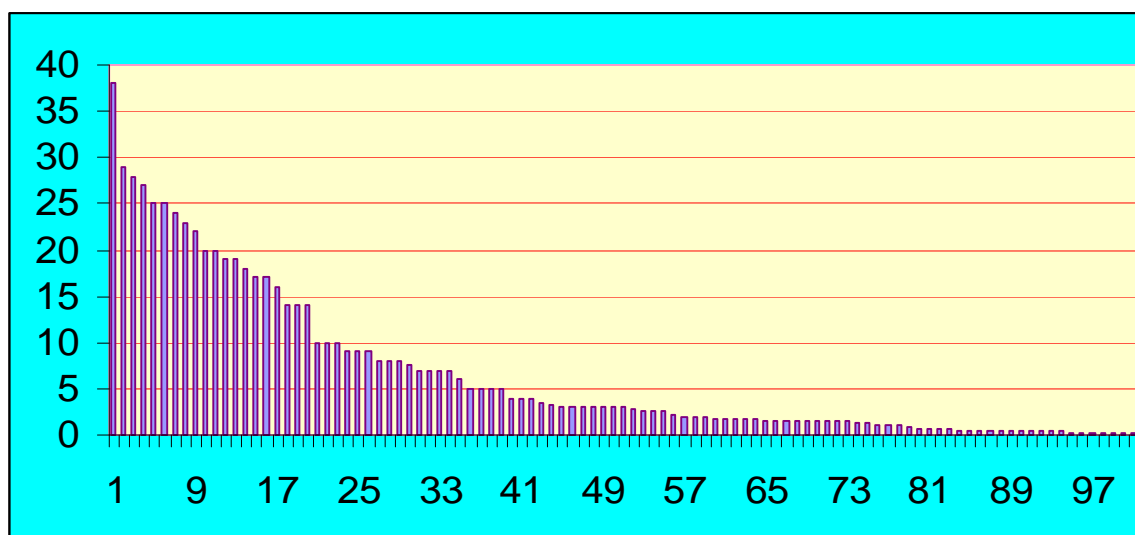

ordre tel que le document original

Pour faciliter la lecture des chiffres, ils sont exprimés en livres, en système décimal, dans lequel les sols et les deniers ont été recalculés dans les décimales.

NOM	livre
BOUGUIER Estienne	0,6
ESNAULT Mathurin	9
JEHANNE Pierre	0,8
FOURMY René	20
PASQUER Pierre	3
HERSAN Jullien et sa mère	5
PELETIER Jean	2
RUAU Guillaume	25
BRIZET François	23
ALLART Mathurin	18
FOURMY Jean	19

GAUDIN Jean	17
CHERUBIN Pierre	3
ESNAULT Thomas	20
COUÉ René	16
RUAU René	14
BOURDON Michel	3
COUÉ Jean Martinais	22
COUÉ Jean du Breil	24
GUERET Michel	19
LEVANNIER Mathieu	14
PAIGIS Pierre	10
PAIGIS Louys et sa sœur	3
BOUVET François	10
BESNON Jullien	9
RUAU Mathurin	4
GARREAU Guillaume	7
MELLOIS René (la veuve et ses enfants)	9
PORCHER René	8
DELAHAYE Jean	0,5
GUILLEU Pierre	0,6
DUPUITZ Lambert	0,25
ROCHEPAULT Mathurin	0,25
GUERIF Denis	7
GERNIGON Pierre	3
GILLES Jean	1,5
MAULAVÉ Catherin	0,5
DELAPORTE Judes	7,5
COHU Mathurin et sa femme	3
GRANDIN Pierre	0,5
HALLENAULT René	7
CARRÉ Charles	1,75
BONSERGENT René	5
MARCHAND René et son gendre	1,5
BEDOUET Mathurin	8
PATRIN Jacques	27
JEHANNE Michel de Laubinière	5

BARÉ Michel	2,5
AUBRY Pierre	3,25
LEMESLE François	2,25
AUBERT Pierre	0,75
GILLARDIERE la veuve	0,65
MANCEAU Pierre	8
DUCHESNE Nicollas	2
COHU Jean	1,75
BERNARD Jean tailleur d'habitz	1,5
GUERIN la veuve	0,5
LEHAYER Guy	1
GERNIGON Jean	14
GERNIGON René	38
GERNIGON Macé	1,5
GERNIGON Mathurin	2,5
GUESNÉ Nicollas	2,75
JEHANNE Estienne	1,5
CRANNIER Mathieu	17
FAYE Jullien et Jean TESNIER	10
CHATEL Marye veuve LATAY	29
PATRIN Mathurin	25
CHERUBIN René	2,5
GERNIGON Charles	28
GILLET Marye	0,5
GAUDIN Jean	1,75
PORCHER Louys et sa mère	1,75
PANARD Jean	1
FOUCAULT Pierre	0,25
ESNAULT Jacques (la veuve)	2
ESNAULT Laurent (la veuve et sa fille)	1,25
COUÉ Guillaume	0,05
JEHANNE Michel (la veuve) du Bourg	3,5
BLOUIN Nicollas	0,25
HERMOIN (la veuve et ses enfants)	1,5
GUERIF René	1,5
PREVOST Jouachin	0,2

SAVARIZ Mathurin et René	7
BELIER René	5
DUCHESNE Pierre	1,25
HUAU Guillaume	3
GASTÉ Estienne	1,5
ROUAULT Jullien	6
BRICET (la veuve)	0,5
MASSEOT Robert	1,75
MOQUEHAN Jeana	0,25
LEROYER Pierre Sr de la Rocher, fermier de Ribourg	4
MOTAYS Estienne	1,5
GUINDEAU Jean	1
MOYZANT Pierre	0,5
MARTIN Guillaume	0,5
BOUVET Jean	4
LEDROIT André	0,35
DELALENDE Guillaume	0,5
BOUGUIER Perrine veuve MARTIN et sa fille	0,5
SAVARY Jean	0,25

montant de l'imposition, par ordre décroissant

NOM	livre
GERNIGON René	38
CHATEL Marye veuve LATAY	29
GERNIGON Charles	28
PATRIN Jacques	27
RUAU Guillaume	25
PATRIN Mathurin	25
COUÉ Jean du Breil	24
BRIZET François	23
COUÉ Jean Martinais	22
FOURMY René	20
ESNAULT Thomas	20
FOURMY Jean	19

GUERET Michel	19
ALLART Mathurin	18
GAUDIN Jean	17
CRANNIER Mathieu	17
COUÉ René	16
RUAU René	14
LEVANNIER Mathieu	14
GERNIGON Jean	14
PAIGIS Pierre	10
BOUVET François	10
FAYE Jullien et Jean TESNIER	10
ESNAULT Mathurin	9
BESNON Jullien	9
MELLOIS René (la veuve et ses enfants)	9
PORCHER René	8
BEDOUET Mathurin	8
MANCEAU Pierre	8
DELAPORTE Judes	7,5
GARREAU Guillaume	7
GUERIF Denis	7
HALLENAULT René	7
SAVARIZ Mathurin et René	7
ROUAULT Jullien	6
HERSAN Jullien et sa mère	5
BONSERGENT René	5
JEHANNE Michel de Laubinière	5
BELIER René	5
RUAU Mathurin	4
LEROYER Pierre Sr de la Rocher, fermier de Ribourg	4
BOUVET Jean	4
JEHANNE Michel (la veuve) du Bourg	3,5
AUBRY Pierre	3,25
PASQUER Pierre	3
CHERUBIN Pierre	3
BOURDON Michel	3
PAIGIS Louys et sa sœur	3

GERNIGON Pierre	3
COHU Mathurin et sa femme	3
HUAU Guillaume	3
GUESNÉ Nicollas	2,75
BARÉ Michel	2,5
GERNIGON Mathurin	2,5
CHERUBIN René	2,5
LEMESLE François	2,25
PELETIER Jean	2
DUCHESNE Nicollas	2
ESNAULT Jacques (la veuve)	2
CARRÉ Charles	1,75
COHU Jean	1,75
GAUDIN Jean	1,75
PORCHER Louys et sa mère	1,75
MASSEOT Robert	1,75
GILLES Jean	1,5
MARCHAND René et son gendre	1,5
BERNARD Jean tailleur d'habitz	1,5
GERNIGON Macé	1,5
JEHANNE Estienne	1,5
HERMOIN (la veuve et ses enfants)	1,5
GUERIF René	1,5
GASTÉ Estienne	1,5
MOTAYS Estienne	1,5
ESNAULT Laurent (la veuve et sa fille)	1,25
DUCHESNE Pierre	1,25
LEHAYER Guy	1
PANARD Jean	1
GUINDEAU Jean	1
JEHANNE Pierre	0,8
AUBERT Pierre	0,75
GILLARDIERE la veuve	0,65
BOUGUIER Estienne	0,6
GUILLEU Pierre	0,6
DELAHAYE Jean	0,5

MAULAVÉ Catherin	0,5
GRANDIN Pierre	0,5
GUERIN la veuve	0,5
GILLET Marye	0,5
BRICET (la veuve)	0,5
MOYZANT Pierre	0,5
MARTIN Guillaume	0,5
DELALENDE Guillaume	0,5
BOUGUIER Perrine veuve MARTIN et sa fille	0,5
LEDROIT André	0,35
DUPUITZ Lambert	0,25
ROCHEPAULT Mathurin	0,25
FOUCAULT Pierre	0,25
BLOUIN Nicollas	0,25
MOQUEHAN Jeana	0,25
SAVARY Jean	0,25
PREVOST Jouachin	0,2
COUÉ Guillaume	0,05

par ordre alphabétique de contribuable

Attention, les noms sont orthographiés tels que dans le document original.

NOM	livre
ALLART Mathurin	18
AUBERT Pierre	0,75
AUBRY Pierre	3,25
BARÉ Michel	2,5
BEDOUET Mathurin	8
BELIER René	5
BERNARD Jean tailleur d'habitz	1,5
BESNON Jullien	9
BLOUIN Nicollas	0,25
BONSERGENT René	5
BOUGUIER Estienne	0,6
BOUGUIER Perrine veuve MARTIN et sa fille	0,5

BOURDON Michel	3
BOUVET François	10
BOUVET Jean	4
BRICET (la veuve)	0,5
BRIZET François	23
CARRÉ Charles	1,75
CHATEL Marye veuve LATAY	29
CHERUBIN Pierre	3
CHERUBIN René	2,5
COHU Jean	1,75
COHU Mathurin et sa femme	3
COUÉ Guillaume	0,05
COUÉ Jean du Breil	24
COUÉ Jean Martinais	22
COUÉ René	16
CRANNIER Mathieu	17
DELAHAYE Jean	0,5
DELALENDE Guillaume	0,5
DELAPORTE Judes	7,5
DUCHESNE Nicollas	2
DUCHESNE Pierre	1,25
DUPUITZ Lambert	0,25
ESNAULT Jacques (la veuve)	2
ESNAULT Laurent (la veuve et sa fille)	1,25
ESNAULT Mathurin	9
ESNAULT Thomas	20
FAYE Jullien et Jean TESNIER	10
FOUCAULT Pierre	0,25
FOURMY Jean	19
FOURMY René	20
GARREAU Guillaume	7
GASTÉ Estienne	1,5
GAUDIN Jean	17
GAUDIN Jean	1,75
GERNIGON Charles	28
GERNIGON Jean	14

GERNIGON Macé	1,5
GERNIGON Mathurin	2,5
GERNIGON Pierre	3
GERNIGON René	38
GILLARDIERE la veuve	0,65
GILLES Jean	1,5
GILLET Marye	0,5
GRANDIN Pierre	0,5
GUERET Michel	19
GUERIF Denis	7
GUERIF René	1,5
GUERIN la veuve	0,5
GUESNÉ Nicollas	2,75
GUILLEU Pierre	0,6
GUINDEAU Jean	1
HALLENAULT René	7
HERMOIN (la veuve et ses enfants)	1,5
HERSAN Jullien et sa mère	5
HUAU Guillaume	3
JEHANNE Estienne	1,5
JEHANNE Michel (la veuve) du Bourg	3,5
JEHANNE Michel de Laubinière	5
JEHANNE Pierre	0,8
LEDROIT André	0,35
LEHAYER Guy	1
LEMESLE François	2,25
LEROYER Pierre Sr de la Rocher, fermier de Ribourg	4
LEVANNIER Mathieu	14
MANCEAU Pierre	8
MARCHAND René et son gendre	1,5
MARTIN Guillaume	0,5
MASSEOT Robert	1,75
MAULAVÉ Catherin	0,5
MELLOIS René (la veuve et ses enfants)	9
MOQUEHAN Jeana	0,25
MOTAYS Estienne	1,5

MOYZANT Pierre	0,5
PAIGIS Louys et sa sœur	3
PAIGIS Pierre	10
PANARD Jean	1
PASQUER Pierre	3
PATRIN Jacques	27
PATRIN Mathurin	25
PELETIER Jean	2
PORCHER Louys et sa mère	1,75
PORCHER René	8
PREVOST Jouachin	0,2
ROCHEPAULT Mathurin	0,25
ROUAULT Jullien	6
RUAU Guillaume	25
RUAU Mathurin	4
RUAU René	14
SAVARIZ Mathurin et René	7
SAVARY Jean	0,25